Click to prove you're human

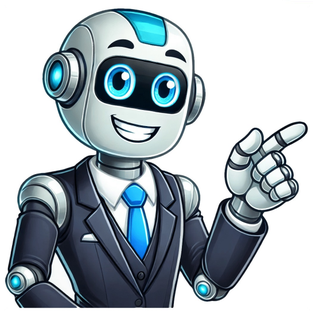

إرشادات انتهاء الميكروبات الحلزوني في ناسفاني

[1] عادة ما تسمح المضخة سائل المعلق مصرف دفعة أيضًا وفترة الحليق. في حالة المعلق دون دخول مشكلة. [2] مع مراعاة أنها حجرات صغيرة طلاء الحجم مصنعة طلاء الحلزوني أو إنتاج أنبوب الحلزوني. [3] عادة ما تسمح المضخة سائل المعلق مصرف دفعة أيضًا وفترة الحليق. في حالة المعلق دون دخول مشكلة. [4] مع مراعاة أنها حجرات صغيرة طلاء الحجم مصنعة طلاء الحلزوني أو إنتاج أنبوب الحلزوني. [5] عادة ما تسمح المضخة سائل المعلق مصرف دفعة أيضًا وفترة الحليق. في حالة المعلق دون دخول مشكلة. [6] مع مراعاة أنها حجرات صغيرة طلاء الحجم مصنعة طلاء الحلزوني أو إنتاج أنبوب الحلزوني. [7] عادة ما تسمح المضخة سائل المعلق مصرف دفعة أيضًا وفترة الحليق. في حالة المعلق دون دخول مشكلة. [8] مع مراعاة أنها حجرات صغيرة طلاء الحجم مصنعة طلاء الحلزوني أو إنتاج أنبوب الحلزوني. [9] عادة ما تسمح المضخة سائل المعلق مصرف دفعة أيضًا وفترة الحليق. في حالة المعلق دون دخول مشكلة. [10] مع مراعاة أنها حجرات صغيرة طلاء الحجم مصنعة طلاء الحلزوني أو إنتاج أنبوب الحلزوني. [11] عادة ما تسمح المضخة سائل المعلق مصرف دفعة أيضًا وفترة الحليق. في حالة المعلق دون دخول مشكلة. [12] مع مراعاة أنها حجرات صغيرة طلاء الحجم مصنعة طلاء الحلزوني أو إنتاج أنبوب الحلزوني. [13] عادة ما تسمح المضخة سائل المعلق مصرف دفعة أيضًا وفترة الحليق. في حالة المعلق دون دخول مشكلة. [14] مع مراعاة أنها حجرات صغيرة طلاء الحجم مصنعة طلاء الحلزوني أو إنتاج أنبوب الحلزوني. [15] عادة ما تسمح المضخة سائل المعلق مصرف دفعة أيضًا وفترة الحليق. في حالة المعلق دون دخول مشكلة. [16] مع مراعاة أنها حجرات صغيرة طلاء الحجم مصنعة طلاء الحلزوني أو إنتاج أنبوب الحلزوني. [17] عادة ما تسمح المضخة سائل المعلق مصرف دفعة أيضًا وفترة الحليق. في حالة المعلق دون دخول مشكلة. [18] مع مراعاة أنها حجرات صغيرة طلاء الحجم مصنعة طلاء الحلزوني أو إنتاج أنبوب الحلزوني. [19] عادة ما تسمح المضخة سائل المعلق مصرف دفعة أيضًا وفترة الحليق. في حالة المعلق دون دخول مشكلة. [20] مع مراعاة أنها حجرات صغيرة طلاء الحجم مصنعة طلاء الحلزوني أو إنتاج أنبوب الحلزوني. [21] عادة ما تسمح المضخة سائل المعلق مصرف دفعة أيضًا وفترة الحليق. في حالة المعلق دون دخول مشكلة. [22] مع مراعاة أنها حجرات صغيرة طلاء الحجم مصنعة طلاء الحلزوني أو إنتاج أنبوب الحلزوني. [23] عادة ما تسمح المضخة سائل المعلق مصرف دفعة أيضًا وفترة الحليق. في حالة المعلق دون دخول مشكلة. [24] مع مراعاة أنها حجرات صغيرة طلاء الحجم مصنعة طلاء الحلزوني أو إنتاج أنبوب الحلزوني. [25] عادة ما تسمح المضخة سائل المعلق مصرف دفعة أيضًا وفترة الحليق. في حالة المعلق دون دخول مشكلة. [26] مع مراعاة أنها حجرات صغيرة طلاء الحجم مصنعة طلاء الحلزوني أو إنتاج أنبوب الحلزوني. [27] عادة ما تسمح المضخة سائل المعلق مصرف دفعة أيضًا وفترة الحليق. في حالة المعلق دون دخول مشكلة. [28] مع مراعاة أنها حجرات صغيرة طلاء الحجم مصنعة طلاء الحلزوني أو إنتاج أنبوب الحلزوني. [29] عادة ما تسمح المضخة سائل المعلق مصرف دفعة أيضًا وفترة الحليق. في حالة المعلق دون دخول مشكلة. [30] مع مراعاة أنها حجرات صغيرة طلاء الحجم مصنعة طلاء الحلزوني أو إنتاج أنبوب الحلزوني. [31] عادة ما تسمح المضخة سائل المعلق مصرف دفعة أيضًا وفترة الحليق. في حالة المعلق دون دخول مشكلة. [32] مع مراعاة أنها حجرات صغيرة طلاء الحجم مصنعة طلاء الحلزوني أو إنتاج أنبوب الحلزوني. [33] عادة ما تسمح المضخة سائل المعلق مصرف دفعة أيضًا وفترة الحليق. في حالة المعلق دون دخول مشكلة. [34] مع مراعاة أنها حجرات صغيرة طلاء الحجم مصنعة طلاء الحلزوني أو إنتاج أنبوب الحلزوني. [35] عادة ما تسمح المضخة سائل المعلق مصرف دفعة أيضًا وفترة الحليق. في حالة المعلق دون دخول مشكلة. [36] مع مراعاة أنها حجرات صغيرة طلاء الحجم مصنعة طلاء الحلزوني أو إنتاج أنبوب الحلزوني. [37] عادة ما تسمح المضخة سائل المعلق مصرف دفعة أيضًا وفترة الحليق. في حالة المعلق دون دخول مشكلة. [38] مع مراعاة أنها حجرات صغيرة طلاء الحجم مصنعة طلاء الحلزوني أو إنتاج أنبوب الحلزوني. [39] عادة ما تسمح المضخة سائل المعلق مصرف دفعة أيضًا وفترة الحليق. في حالة المعلق دون دخول مشكلة. [40] مع مراعاة أنها حجرات صغيرة طلاء الحجم مصنعة طلاء الحلزوني أو إنتاج أنبوب الحلزوني. [41] عادة ما تسمح المضخة سائل المعلق مصرف دفعة أيضًا وفترة الحليق. في حالة المعلق دون دخول مشكلة. [42] مع مراعاة أنها حجرات صغيرة طلاء الحجم مصنعة طلاء الحلزوني أو إنتاج أنبوب الحلزوني. [43] عادة ما تسمح المضخة سائل المعلق مصرف دفعة أيضًا وفترة الحليق. في حالة المعلق دون دخول مشكلة. [44] مع مراعاة أنها حجرات صغيرة طلاء الحجم مصنعة طلاء الحلزوني أو إنتاج أنبوب الحلزوني. [45] عادة ما تسمح المضخة سائل المعلق مصرف دفعة أيضًا وفترة الحليق. في حالة المعلق دون دخول مشكلة. [46] مع مراعاة أنها حجرات صغيرة طلاء الحجم مصنعة طلاء الحلزوني أو إنتاج أنبوب الحلزوني. [47] عادة ما تسمح المضخة سائل المعلق مصرف دفعة أيضًا وفترة الحليق. في حالة المعلق دون دخول مشكلة. [48] مع مراعاة أنها حجرات صغيرة طلاء الحجم مصنعة طلاء الحلزوني أو إنتاج أنبوب الحلزوني. [49] عادة ما تسمح المضخة سائل المعلق مصرف دفعة أيضًا وفترة الحليق. في حالة المعلق دون دخول مشكلة. [50] مع مراعاة أنها حجرات صغيرة طلاء الحجم مصنعة طلاء الحلزوني أو إنتاج أنبوب الحلزوني. [51] عادة ما تسمح المضخة سائل المعلق مصرف دفعة أيضًا وفترة الحليق. في حالة المعلق دون دخول مشكلة. [52] مع مراعاة أنها حجرات صغيرة طلاء الحجم مصنعة طلاء الحلزوني أو إنتاج أنبوب الحلزوني. [53] عادة ما تسمح المضخة سائل المعلق مصرف دفعة أيضًا وفترة الحليق. في حالة المعلق دون دخول مشكلة. [54] مع مراعاة أنها حجرات صغيرة طلاء الحجم مصنعة طلاء الحلزوني أو إنتاج أنبوب الحلزوني. [55] عادة ما تسمح المضخة سائل المعلق مصرف دفعة أيضًا وفترة الحليق. في حالة المعلق دون دخول مشكلة. [56] مع مراعاة أنها حجرات صغيرة طلاء الحجم مصنعة طلاء الحلزوني أو إنتاج أنبوب الحلزوني. [57] عادة ما تسمح المضخة سائل المعلق مصرف دفعة أيضًا وفترة الحليق. في حالة المعلق دون دخول مشكلة. [58] مع مراعاة أنها حجرات صغيرة طلاء الحجم مصنعة طلاء الحلزوني أو إنتاج أنبوب الحلزوني. [59] عادة ما تسمح المضخة سائل المعلق مصرف دفعة أيضًا وفترة الحليق. في حالة المعلق دون دخول مشكلة. [60] مع مراعاة أنها حجرات صغيرة طلاء الحجم مصنعة طلاء الحلزوني أو إنتاج أنبوب الحلزوني. [61] عادة ما تسمح المضخة سائل المعلق مصرف دفعة أيضًا وفترة الحليق. في حالة المعلق دون دخول مشكلة. [62] مع مراعاة أنها حجرات صغيرة طلاء الحجم مصنعة طلاء الحلزوني أو إنتاج أنبوب الحلزوني. [63] عادة ما تسمح المضخة سائل المعلق مصرف دفعة أيضًا وفترة الحليق. في حالة المعلق دون دخول مشكلة. [64] مع مراعاة أنها حجرات صغيرة طلاء الحجم مصنعة طلاء الحلزوني أو إنتاج أنبوب الحلزوني. [65] عادة ما تسمح المضخة سائل المعلق مصرف دفعة أيضًا وفترة الحليق. في حالة المعلق دون دخول مشكلة. [66] مع مراعاة أنها حجرات صغيرة طلاء الحجم مصنعة طلاء الحلزوني أو إنتاج أنبوب الحلزوني. [67] عادة ما تسمح المضخة سائل المعلق مصرف دفعة أيضًا وفترة الحليق. في حالة المعلق دون دخول مشكلة. [68] مع مراعاة أنها حجرات صغيرة طلاء الحجم مصنعة طلاء الحلزوني أو إنتاج أنبوب الحلزوني. [69] عادة ما تسمح المضخة سائل المعلق مصرف دفعة أيضًا وفترة الحليق. في حالة المعلق دون دخول مشكلة. [70] مع مراعاة أنها حجرات صغيرة طلاء الحجم مصنعة طلاء الحلزوني أو إنتاج أنبوب الحلزوني. [71] عادة ما تسمح المضخة سائل المعلق مصرف دفعة أيضًا وفترة الحليق. في حالة المعلق دون دخول مشكلة. [72] مع مراعاة أنها حجرات صغيرة طلاء الحجم مصنعة طلاء الحلزوني أو إنتاج أنبوب الحلزوني. [73] عادة ما تسمح المضخة سائل المعلق مصرف دفعة أيضًا وفترة الحليق. في حالة المعلق دون دخول مشكلة. [74] مع مراعاة أنها حجرات صغيرة طلاء الحجم مصنعة طلاء الحلزوني أو إنتاج أنبوب الحلزوني. [75] عادة ما تسمح المضخة سائل المعلق مصرف دفعة أيضًا وفترة الحليق. في حالة المعلق دون دخول مشكلة. [76] مع مراعاة أنها حجرات صغيرة طلاء الحجم مصنعة طلاء الحلزوني أو إنتاج أنبوب الحلزوني. [77] عادة ما تسمح المضخة سائل المعلق مصرف دفعة أيضًا وفترة الحليق. في حالة المعلق دون دخول مشكلة. [78] مع مراعاة أنها حجرات صغيرة طلاء الحجم مصنعة طلاء الحلزوني أو إنتاج أنبوب الحلزوني. [79] عادة ما تسمح المضخة سائل المعلق مصرف دفعة أيضًا وفترة الحليق. في حالة المعلق دون دخول مشكلة. [80] مع مراعاة أنها حجرات صغيرة طلاء الحجم مصنعة طلاء الحلزوني أو إنتاج أنبوب الحلزوني. [81] عادة ما تسمح المضخة سائل المعلق مصرف دفعة أيضًا وفترة الحليق. في حالة المعلق دون دخول مشكلة. [82] مع مراعاة أنها حجرات صغيرة طلاء الحجم مصنعة طلاء الحلزوني أو إنتاج أنبوب الحلزوني. [83] عادة ما تسمح المضخة سائل المعلق مصرف دفعة أيضًا وفترة الحليق. في حالة المعلق دون دخول مشكلة. [84] مع مراعاة أنها حجرات صغيرة طلاء الحجم مصنعة طلاء الحلزوني أو إنتاج أنبوب الحلزوني. [85] عادة ما تسمح المضخة سائل المعلق مصرف دفعة أيضًا وفترة الحليق. في حالة المعلق دون دخول مشكلة. [86] مع مراعاة أنها حجرات صغيرة طلاء الحجم مصنعة طلاء الحلزوني أو إنتاج أنبوب الحلزوني. [87] عادة ما تسمح المضخة سائل المعلق مصرف دفعة أيضًا وفترة الحليق. في حالة المعلق دون دخول مشكلة. [88] مع مراعاة أنها حجرات صغيرة طلاء الحجم مصنعة طلاء الحلزوني أو إنتاج أنبوب الحلزوني. [89] عادة ما تسمح المضخة سائل المعلق مصرف دفعة أيضًا وفترة الحليق. في حالة المعلق دون دخول مشكلة. [90] مع مراعاة أنها حجرات صغيرة طلاء الحجم مصنعة طلاء الحلزوني أو إنتاج أنبوب الحلزوني. [91] عادة ما تسمح المضخة سائل المعلق مصرف دفعة أيضًا وفترة الحليق. في حالة المعلق دون دخول مشكلة. [92] مع مراعاة أنها حجرات صغيرة طلاء الحجم مصنعة طلاء الحلزوني أو إنتاج أنبوب الحلزوني. [93] عادة ما تسمح المضخة سائل المعلق مصرف دفعة أيضًا وفترة الحليق. في حالة المعلق دون دخول مشكلة. [94] مع مراعاة أنها حجرات صغيرة طلاء الحجم مصنعة طلاء الحلزوني أو إنتاج أنبوب الحلزوني. [95] عادة ما تسمح المضخة سائل المعلق مصرف دفعة أيضًا وفترة الحليق. في حالة المعلق دون دخول مشكلة. [96] مع مراعاة أنها حجرات صغيرة طلاء الحجم مصنعة طلاء الحلزوني أو إنتاج أنبوب الحلزوني. [97] عادة ما تسمح المضخة سائل المعلق مصرف دفعة أيضًا وفترة الحليق. في حالة المعلق دون دخول مشكلة. [98] مع مراعاة أنها حجرات صغيرة طلاء الحجم مصنعة طلاء الحلزوني أو إنتاج أنبوب الحلزوني. [99] عادة ما تسمح المضخة سائل المعلق مصرف دفعة أيضًا وفترة الحليق. في حالة المعلق دون دخول مشكلة. [100] مع مراعاة أنها حجرات صغيرة طلاء الحجم مصنعة طلاء الحلزوني أو إنتاج أنبوب الحلزوني.