I'm not a bot

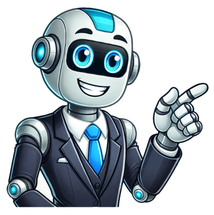

O que são Pedras nos Rins? Os cálculos renais são depósitos duros de sais e minerais que se formam nos rins. Eles ocorrem por predisposição genética, mas os fatores ambientais são os determinantes para seu surgimento. Principais Causas: A baixa ingestão de água e o excesso de cálcio na urina são os principais fatores para a formação das pedras. A urina concentrada favorece a agregação dos cristais que estão contidos nela, fazendo com que por sua proximidade eles precipitam na forma de litíase renal (pedras nos rins). Fatores de Risco: Histórico familiar de cálculos renais Dietas com excesso de proteínas, sal e açúcar, associadas a baixa ingestão de água, podem contribuir para o problema Consumir leite pode aumentar o risco de pedras nos rins? Ao contrário do que muitos pensam, o consumo de leite não está associado a pedras nos rins. Sim, o cálcio está presente em aproximadamente 80% dos cálculos renais, porém a ingestão de leite raramente é a causa das pedras, principalmente se ela for baixa ou moderada. Inclusive, nosso organismo necessita de cálcio e se não houver uma ingestão adequada desse mineral, nosso organismo vai buscar em outras fontes como os ossos, podendo gerar osteoporose. O ideal é sempre manter uma dieta equilibrada e rica em ingredientes naturais como frutas, verduras e legumes, controlando a ingestão de sódio e se hidratando corretamente. Prevenção: Hidratação Adequada Beber água regularmente é essencial. Recomenda-se cerca de 35ml por quilo de peso corporal por dia (ou seja, a ingestão diária para uma pessoa de 80 quilos é cerca de 2,8 litros). Do ponto de vista prático, apenas manter a urina bem clara já é um bom sinal de que a hidratação está adequada. Por que beber água evita pedra nos rins? Beber água regularmente é essencial para manter a saúde dos rins e do sistema urinário. Os rins são responsáveis por filtrar o sangue e remover substâncias tóxicas do corpo, produzindo a urina. Quando bebemos água, estamos ajudando a manter o fluxo de urina, o que ajuda a eliminar as toxinas e resíduos do corpo. Além disso, a água ajuda a diluir a urina, reduzindo o risco de pedras nos rins e infecções urinárias. Quando não bebemos água suficiente, a urina pode se concentrar, favorecendo a formação de pedras e a proliferação de bactérias oportunistas. Outro benefício de beber água é que ela ajuda a regular a pressão arterial e a prevenir doenças renais crônicas, que podem ocorrer quando os rins não funcionam adequadamente por um longo período de tempo. Alimentação Balanceada Manter uma dieta equilibrada com frutas, verduras e legumes, controlando a ingestão de sódio e açúcar, ajuda a prevenir pedras nos rins. Se você tem dúvidas ou suspeita de algum problema no trato urinário, entre em contato e agende sua consulta comigo! Pedra nos rins é uma massa endurecida que se forma no interior do rim, e que pode se movimentar por todo o sistema urinário, causando sintomas como dor intensa no fundo das costas, náuseas, vômitos, dor para urinar, sangue na urina, urina turva ou febre. Encontre um Nefrologista perto de você! Parceria com Buscar Médico O risco de ter pedra nos rins é maior em pessoas que fazem uma alimentação muito rica em sódio, proteínas, potássio, fósforo ou cálcio, mas também pode ser resultado de alterações no funcionamento do rim, baixo consumo de líquidos ou predisposição genética. O tratamento das pedras nos rins é feito pelo nefrologista ou urologista com o objetivo de aliviar os sintomas e eliminar a pedra, podendo ser indicado o uso de remédios, litotripsia ou cirurgia. Esta imagem pode apresentar conteúdo desconfortável para algumas pessoas. Pedra nos rins imagens reais Sintomas de pedra nos rins Os principais sintomas de pedra nos rins são: Dor no fundo das costas que pode limitar os movimentos; Dor nas costas que pode irradiar para a virilha; Urina turva e com sangue, em alguns casos; Vontade frequente para urinar; Dor ao urinar; Febre. Além disso, nos casos em que há obstrução do canal pelo qual passa a urina, a pessoa pode deixar de urinar, aumentando a dor e o desconforto. O sintomas de pedra no rim são mais comuns quando a pedra é muito grande ou quando se desloca pelo sistema urinário, variando de intensidade de acordo com a localização da pedra. Conheça mais sobre os sintomas de pedra nos rins. Como saber se tenho pedra nos rins Para saber a possibilidade de estar com pedra nos rins, indique os sintomas que apresenta no teste de sintomas a seguir: O teste de sintomas é apenas uma ferramenta de orientação, não servindo como diagnóstico e nem substituindo a consulta com o nefrologista ou urologista. Como confirmar o diagnóstico O diagnóstico de pedra no rim é feito pelo nefrologista, urologista ou clínico geral por meio da avaliação dos sintomas e de exames de imagem, como ultrassom e tomografia do abdome. Os exames permitem também identificar o tamanho da pedra e a sua localização, que são dados importantes para que o tratamento seja corretamente adequado. Marque uma consulta com o nefrologista na região mais próxima de você: Parceria com agende sua consulta online Disponível em: São Paulo, Rio de Janeiro, Distrito Federal, Pernambuco, Bahia, Maranhão, Pará, Paraná, Sergipe e Ceará. O médico pode ainda indicar a realização do exame de urina para investigar a concentração dos eletrólitos na urina e a composição da pedra, para indicar o tratamento mais adequado. Tipos de pedra nos rins As pedras nos rins podem ser formadas por diferentes substâncias, como cálcio, ácido úrico, cistina ou estruvita, por exemplo. Assim, os principais tipos de pedras nos rins são: Pedras de oxalato de cálcio: é o tipo mais comum de pedra nos rins, com formato de envelope ou halter, geralmente relacionada a um aumento do consumo de alimentos ricos em oxalato de cálcio, levando a uma eliminação aumentada de cálcio e oxalato na urina, por exemplo; Pedras de fosfato de cálcio: é outro tipo de pedra no rim formada por cálcio, tendo a forma de primas em cunha; Pedras de ácido úrico: as pedras de ácido úrico têm o formato de losango e são formadas, principalmente, devido a uma dieta rica em proteínas; Pedras de estruvita: esse tipo de pedra nos rins, também conhecida como pedras de fosfato de amônio e magnésio, tem o formato de uma tampa de caixão, sendo causada por infecções bacterianas; Pedras de cistina: esse tipo de pedra nos rins tem o formato de um hexágono, sendo causadas principalmente por fatores genéticos que alteram o transporte da cistina, que é um aminoácido, resultando no aumento da sua eliminação pela urina. O tipo de pedra nos ris é identificado pelo médico através dos exames de diagnóstico, sendo importante para orientar o tratamento mais adequado e a prevenção de novas pedras nos rins. Veja os principais tipos de pedra nos rins e o que fazer para evitar. Leia também: Como saber se é pedra no rim (e que exames fazer) tuasaude.com/como-saber-se-tenho-pedra-no-rim Causas de pedras nos rins O aparecimento das pedras nos rins podem ser influenciado por diversos fatores, sendo os principais: Pouca ingestão de líquidos, o que deixa a urina mais concentrada; Alimentação rica em proteínas e/ou sódio e pobre em fibras; Infecção urinária recorrente; Predisposição genética; Doenças inflamatórias intestinais; Hiperparatireoidismo; Obesidade e sedentarismo; Uso recorrente de aspirina, antiácidos e diuréticos. Além disso, as pedras nos rins também podem ser causadas por doenças raras como a hiperoxalúria primária ou secundária, por exemplo, em que há acúmulo de oxalato no corpo devido à deficiência de enzimas responsáveis pela metabolização desse composto, favorecendo o acúmulo de oxalato e a formação de pedra no rim. Como é feito o tratamento O tratamento para pedra nos rins deve ser feito com orientação do nefrologista, urologista ou clínico geral, e varia com o tamanho e localização da pedra, sua composição, e gravidade dos sintomas. Os principais tratamentos para pedra nos rins são: 1. Remédios para pedra nos rins Os remédios para pedra nos rins, como diclofenaco, paracetamol, tramadol ou butilbrometo de escopolamina, são indicados para aliviar a crise de cólica renal. Leia também: Crise de cólica renal: sintomas, causas (e o que fazer) tuasaude.com/o-que-fazer-numa-crise-renal Outro remédio que pode ser indicado pelo médico é a tansulosina, que age promovendo o relaxamento da musculatura do ureter, facilitando a eliminação das pedras com tamanho entre 4 e 10 mm, quando se encontram no ureter. Além disso, o médico também pode indicar remédios para prevenir pedras nos rins formadas por cálcio, como a hidroclorotiazida ou clortalidona, por exemplo. Veja todos os remédios para pedra nos rins. 2. Cirurgia A cirurgia para pedra nos rins é indicada para pedras maiores do que 6 mm ou se estiver bloqueando a passagem da urina, podendo ser feita pelo médico utilizando diferentes técnicas, o que varia com a localização da pedra. Assim podem ser indicada a litotripsia extracorpórea, a nefrolitotomia percutânea ou a ureteroscopia, por exemplo. Veja como é feita a cirurgia para pedra nos rins e como é a recuperação. 3. Alimentação para pedra nos rins A alimentação para pedra nos rins deve ser feita com orientação do nutricionista e geralmente são indicados alimentos ricos em água, como pepino, chuchu ou melancia, além do aumento da ingestão de água, para facilitar a eliminação da pedra. Confira a lista completa de alimentos ricos em água. Além disso, deve-se evitar o sal na alimentação e diminuir a quantidade de proteínas consumidas no dia a dia, por exemplo, para evitar a formação de pedras nos rins. Leia também: Dieta para pedra nos rins: alimentos permitidos e o que evitar tuasaude.com/alimentacao-para-pedra-nos-rins 4. Tratamento natural para pedra nos rins O tratamento natural para pedra nos rins, como beber chá de quebra-pedra ou chá de hibisco, ajuda a aumentar o volume da urina para facilitar a eliminação da pedra, além de ter ação anti-inflamatória, que ajuda a aliviar os sintomas. Leia também: 5 sucos para expelir pedra nos rins tuasaude.com/suco-de-melancia-para-pedra-nos-rins No entanto, é importante ressaltar que o tratamento natural não substitui o tratamento indicado pelo médico. Por isso, é sempre recomendado consultar o nefrologista para investigar a causa da formação das pedras e evitar que novas crises voltem a surgir. Assiste, no vídeo a seguir, alguns cuidados para evitar a pedra nos rins: Pedra nos rins é uma massa endurecida que se forma no interior do rim, e que pode se movimentar por todo o sistema urinário, causando sintomas como dor intensa no fundo das costas, náuseas, vômitos, dor para urinar, sangue na urina, urina turva ou febre. Encontre um Nefrologista perto de você! Parceria com Buscar Médico O risco de ter pedra nos rins é maior em pessoas que fazem uma alimentação muito rica em sódio, proteínas, potássio, fósforo ou cálcio, mas também pode ser resultado de alterações no funcionamento do rim, baixo consumo de líquidos ou predisposição genética. O tratamento das pedras nos rins é feito pelo nefrologista ou urologista com o objetivo de aliviar os sintomas e eliminar a pedra, podendo ser indicado o uso de remédios, litotripsia ou cirurgia. Esta imagem pode apresentar conteúdo desconfortável para algumas pessoas. Pedra nos rins imagens reais Sintomas de pedra nos rins Os principais sintomas de pedra nos rins são: Dor no fundo das costas que pode limitar os movimentos; Dor nas costas que pode irradiar para a virilha; Urina turva e com sangue, em alguns casos; Vontade frequente para urinar; Dor ao urinar; Febre. Além disso, nos casos em que há obstrução do canal pelo qual passa a urina, a pessoa pode deixar de urinar, aumentando a dor e o desconforto. O sintomas de pedra no rim são mais comuns quando a pedra é muito grande ou quando se desloca pelo sistema urinário, variando de intensidade de acordo com a localização da pedra. Conheça mais sobre os sintomas de pedra nos rins. Como saber se tenho pedra nos rins Para saber a possibilidade de estar com pedra nos rins, indique os sintomas que apresenta no teste de sintomas a seguir: O teste de sintomas é apenas uma ferramenta de orientação, não servindo como diagnóstico e nem substituindo a consulta com o nefrologista ou urologista. Como confirmar o diagnóstico O diagnóstico de pedra no rim é feito pelo nefrologista, urologista ou clínico geral por meio da avaliação dos sintomas e de exames de imagem, como ultrassom e tomografia do abdome. Os exames permitem também identificar o tamanho da pedra e a sua localização, que são dados importantes para que o tratamento seja corretamente adequado. Marque uma consulta com o nefrologista na região mais próxima de você: Parceria com agende sua consulta online Disponível em: São Paulo, Rio de Janeiro, Distrito Federal, Pernambuco, Bahia, Maranhão, Pará, Paraná, Sergipe e Ceará. O médico pode ainda indicar a realização do exame de urina para investigar a concentração dos eletrólitos na urina e a composição da pedra, para indicar o tratamento mais adequado. Tipos de pedra nos rins As pedras nos rins podem ser formadas por diferentes substâncias, como cálcio, ácido úrico, cistina ou estruvita, por exemplo. Assim, os principais tipos de pedras nos rins são: Pedras de oxalato de cálcio: é o tipo mais comum de pedra nos rins, com formato de envelope ou halter, geralmente relacionada a um aumento do consumo de alimentos ricos em oxalato de cálcio, levando a uma eliminação aumentada de cálcio e oxalato na urina, por exemplo; Pedras de fosfato de cálcio: é outro tipo de pedra no rim formada por cálcio, tendo a forma de primas em cunha; Pedras de ácido úrico: as pedras de ácido úrico têm o formato de losango e são formadas, principalmente, devido a uma dieta rica em proteínas; Pedras de estruvita: esse tipo de pedra nos rins, também conhecida como pedras de fosfato de amônio e magnésio, tem o formato de uma tampa de caixão, sendo causada por infecções bacterianas; Pedras de cistina: esse tipo de pedra nos rins tem o formato de um hexágono, sendo causadas principalmente por fatores genéticos que alteram o transporte da cistina, que é um aminoácido, resultando no aumento da sua eliminação pela urina. O tipo de pedra nos ris é identificado pelo médico através dos exames de diagnóstico, sendo importante para orientar o tratamento mais adequado e a prevenção de novas pedras nos rins. Veja os principais tipos de pedra nos rins e o que fazer para evitar. Leia também: Como saber se é pedra no rim (e que exames fazer) tuasaude.com/como-saber-se-tenho-pedra-no-rim Causas de pedras nos rins O aparecimento das pedras nos rins podem ser influenciado por diversos fatores, sendo os principais: Pouca ingestão de líquidos, o que deixa a urina mais concentrada; Alimentação rica em proteínas e/ou sódio e pobre em fibras; Infecção urinária recorrente; Predisposição genética; Doenças inflamatórias intestinais; Hiperparatireoidismo; Obesidade e sedentarismo; Uso recorrente de aspirina, antiácidos e diuréticos. Além disso, as pedras nos rins também podem ser causadas por doenças raras como a hiperoxalúria primária ou secundária, por exemplo, em que há acúmulo de oxalato no corpo devido à deficiência de enzimas responsáveis pela metabolização desse composto, favorecendo o acúmulo de oxalato e a formação de pedra no rim. Como é feito o tratamento O tratamento para pedra nos rins deve ser feito com orientação do nefrologista, urologista ou clínico geral, e varia com o tamanho e localização da pedra, sua composição, e gravidade dos sintomas. Os principais tratamentos para pedra nos rins são: 1. Remédios para pedra nos rins Os remédios para pedra nos rins, como diclofenaco, paracetamol, tramadol ou butilbrometo de escopolamina, são indicados para aliviar a crise de cólica renal. Leia também: Crise de cólica renal: sintomas, causas (e o que fazer) tuasaude.com/o-que-fazer-numa-crise-renal Outro remédio que pode ser indicado pelo médico é a tansulosina, que age promovendo o relaxamento da musculatura do ureter, facilitando a eliminação das pedras com tamanho entre 4 e 10 mm, quando se encontram no ureter. Além disso, o médico também pode indicar remédios para prevenir pedras nos rins formadas por cálcio, como a hidroclorotiazida ou clortalidona, por exemplo. Veja todos os remédios para pedra nos rins. 2. Cirurgia A cirurgia para pedra nos rins é indicada para pedras maiores do que 6 mm ou se estiver bloqueando a passagem da urina, podendo ser feita pelo médico utilizando diferentes técnicas, o que varia com a localização da pedra. Assim podem ser indicada a litotripsia extracorpórea, a nefrolitotomia percutânea ou a ureteroscopia, por exemplo. Veja como é feita a cirurgia para pedra nos rins e como é a recuperação. 3. Alimentação para pedra nos rins A alimentação para pedra nos rins deve ser feita com orientação do nutricionista e geralmente são indicados alimentos ricos em água, como pepino, chuchu ou melancia, além do aumento da ingestão de água, para facilitar a eliminação da pedra. Confira a lista completa de alimentos ricos em água. Além disso, deve-se evitar o sal na alimentação e diminuir a quantidade de proteínas consumidas no dia a dia, por exemplo, para evitar a formação de pedras nos rins. Leia também: Dieta para pedra nos rins: alimentos permitidos e o que evitar tuasaude.com/alimentacao-para-pedra-nos-rins 4. Tratamento natural para pedra nos rins O tratamento natural para pedra nos rins, como beber chá de quebra-pedra ou chá de hibisco, ajuda a aumentar o volume da urina para facilitar a eliminação da pedra, além de ter ação anti-inflamatória, que ajuda a aliviar os sintomas. Leia também: 5 sucos para expelir pedra nos rins tuasaude.com/suco-de-melancia-para-pedra-nos-rins No entanto, é importante ressaltar que o tratamento natural não substitui o tratamento indicado pelo médico. Por isso, é sempre recomendado consultar o nefrologista para investigar a causa da formação das pedras e evitar que novas crises voltem a surgir. Assiste, no vídeo a seguir, alguns cuidados para evitar a pedra nos rins: IndexAs pedras nos rins, também chamadas de cálculos renais, são formações sólidas de cristais compostos por minerais e sais que se acumulam nos rins. Essas pedras podem variar de tamanho, desde minúsculos grãos de areia até formações maiores que ocupam grande parte do rim. Embora muitas pedras sejam pequenas o suficiente para passar despercebidas, outras podem causar dor intensa, desconforto e complicações mais graves, como obstrução do fluxo urinário.Entender as causas por trás da formação de pedras nos rins é fundamental para prevenir sua ocorrência e para melhorar a qualidade de vida dos pacientes. A boa notícia é que a maioria dos fatores de risco pode ser controlada com mudanças simples no estilo de vida. Neste artigo, abordaremos as principais causas das pedras nos rins e como você pode reduzir o risco de desenvolvê-las.As pedras nos rins se formam quando os componentes da urina, como cálcio, oxalato e ácido úrico, atingem concentrações muito elevadas, favorecendo a cristalização. Esses cristais podem se agrupar e formar cálculos que, em certos casos, passam pelos rins sem causar maiores problemas. No entanto, quando a pedra fica presa nos rins ou no trato urinário, ela pode gerar dor intensa, conhecida como cólica renal, além de outros sintomas, como sangue na urina e infecções.Existem vários tipos de pedras nos rins, sendo os mais comuns:Pedras de cálcio: Compostas de oxalato de cálcio ou fosfato de cálcio.Pedras de ácido úrico: Formadas pela alta concentração de ácido úrico.Pedras de estruvita: Associadas a infecções urinárias recorrentes.Pedras de cistina: Decorrentes de uma condição genética rara chamada cistinúria.Embora algumas pedras sejam pequenas e passem espontaneamente pelos rins, outras podem crescer e bloquear o fluxo da urina. Esse bloqueio pode gerar complicações sérias, como infecções, danos aos rins ou, em casos extremos, falência renal. Além disso, as cólicas renais são frequentemente descritas como uma das dores mais intensas que uma pessoa pode sentir. Esses fatores tornam a prevenção e o tratamento eficazes extremamente importantes.As pedras nos rins também podem ser recorrentes, ou seja, uma vez que o indivíduo tenha uma, há uma maior chance de formação de outras ao longo do tempo, especialmente se as causas não forem controladas.As pedras nos rins são um problema de saúde global, afetando milhões de pessoas todos os anos. Estudos indicam que a prevalência de cálculos renais está aumentando, especialmente em países ocidentais, onde dietas ricas em sal, proteínas animais e açúcares são comuns. Aproximadamente 1 em cada 10 pessoas desenvolverá uma pedra nos rins em algum momento da vida, com maior prevalência entre homens adultos, embora mulheres também estejam em risco.Além da alimentação, outros fatores que contribuem para o aumento de casos incluem o aumento da obesidade, o sedentarismo e o envelhecimento da população.As pedras nos rins, ou cálculos renais, são depósitos sólidos de minerais e sais que se formam dentro dos rins. Esses cálculos podem variar de tamanho, desde pequenos como um grão de areia até grandes o suficiente para obstruir o fluxo da urina, causando dor intensa e complicações. A formação de pedras ocorre quando substâncias presentes na urina, como cálcio, oxalato e ácido úrico, ficam supersaturadas e começam a cristalizar.A urina contém vários minerais e substâncias químicas que, em condições normais, são dissolvidas e excretadas pelo corpo. No entanto, quando esses minerais estão presentes em concentrações muito altas, eles podem começar a se aglomerar e formar cristais. Esses cristais, por sua vez, podem crescer ao longo do tempo, resultando na formação de uma pedra.Existem vários fatores que podem influenciar esse processo:Baixa ingestão de líquidos: Quando uma pessoa não consome água suficiente, a urina fica mais concentrada, aumentando a probabilidade de cristalização.Excesso de certos nutrientes: Níveis elevados de cálcio, oxalato e ácido úrico podem promover a formação de cálculos renais.Alterações no pH da urina: O pH da urina também desempenha um papel importante, pois certos tipos de pedras se formam mais facilmente em urina mais ácida ou alcalina.As pedras nos rins podem ser compostas de diferentes materiais, e cada tipo tem suas próprias causas e características. Os tipos mais comuns incluem:Pedras de Cálcio: O tipo mais comum, que representa cerca de 80% de todos os cálculos renais. Essas pedras podem ser formadas de oxalato de cálcio ou fosfato de cálcio. Elas se desenvolvem quando há excesso de cálcio ou oxalato na urina, que se cristalizam e formam a pedra.Pedras de Oxalato de Cálcio: Oxalato é uma substância natural presente em muitos alimentos, como espinafre e beterraba. Quando ingerido em excesso, especialmente em combinação com baixos níveis de cálcio, ele pode formar pedras.Pedras de Fosfato de Cálcio: Menos comuns, essas pedras se formam quando o pH da urina é mais alcalino (básico) do que o normal.Pedras de Ácido Úrico: Formadas quando a urina é muito ácida. O ácido úrico é um subproduto do metabolismo das purinas, que são encontradas em alimentos como carnes vermelhas e frutos do mar. Essas pedras são mais comuns em pessoas que têm gota ou consomem dietas ricas em proteínas.Pedras de Estruvita: Essas pedras estão frequentemente associadas a infecções urinárias recorrentes. Elas podem crescer rapidamente e se tornar bastante grandes, sendo compostas de magnésio, amônio e fosfato.Pedras de Cistina: São raras e resultam de uma condição hereditária chamada cistinúria, que faz com que a cistina, um tipo de aminoácido, se acumule na urina.A formação de pedras nos rins está intimamente ligada ao equilíbrio de minerais na urina. Quando a urina contém altos níveis de substâncias como cálcio, oxalato e ácido úrico, há um risco aumentado de formação de cálculos.Cálcio: Embora o cálcio seja um mineral essencial para a saúde dos ossos, o excesso de cálcio na urina pode contribuir para a formação de pedras. No entanto, é importante notar que a ingestão dietética de cálcio não está necessariamente associada ao risco de pedras nos rins. Na verdade, dietas ricas em cálcio podem ajudar a prevenir a formação de cálculos, ao se ligarem ao oxalato no intestino, reduzindo sua absorção.Oxalato: Encontrado naturalmente em muitos alimentos, o oxalato pode se combinar com o cálcio na urina para formar pedras de oxalato de cálcio. Alimentos como espinafre, nozes e chocolate são ricos em oxalato e podem aumentar o risco quando consumidos em excesso, especialmente em indivíduos predispostos.Ácido Úrico: O ácido úrico é um subproduto do metabolismo de purinas, que são encontradas em alimentos ricos em proteínas, como carne e frutos do mar. Quando o nível de ácido úrico na urina está elevado, há um risco aumentado de formação de pedras de ácido úrico, especialmente em ambientes de pH ácido.O pH da urina desempenha um papel crucial na formação de cálculos renais. O pH é uma medida de quão ácida ou alcalina está a urina. Quando o pH está muito baixo (urina ácida), há maior risco de formação de pedras de ácido úrico. Por outro lado, se o pH estiver muito alto (urina alcalina), há uma maior chance de desenvolvimento de pedras de fosfato de cálcio ou estruvita.Controlar o pH da urina pode ser uma medida importante na prevenção de pedras, e isso pode ser feito através de mudanças na dieta ou, em alguns casos, com o uso de medicamentos prescritos por um médico.As pedras nos rins, ou cálculos renais, são formadas quando certos minerais e substâncias químicas se acumulam e cristalizam no trato urinário. Embora vários fatores possam influenciar essa formação, algumas causas são mais comuns e estão relacionadas a hábitos de vida, dieta e condições médicas subjacentes. Abaixo, exploramos as principais causas de pedras nos rins e o que pode ser feito para prevenir seu desenvolvimento.A desidratação é uma das causas mais comuns de pedras nos rins. Quando uma pessoa não ingere água suficiente, a urina se torna mais concentrada, aumentando a quantidade de substâncias formadoras de pedras, como cálcio, oxalato e ácido úrico. A urina concentrada cria o ambiente ideal para a formação de cristais, que podem se agrupar e formar pedras.Por que a desidratação é tão prejudicial?: Quando o corpo está desidratado, os rins têm menos líquido disponível para diluir as substâncias que normalmente seriam eliminadas pela urina. Com menos água para dissolver os sais e minerais, o risco de cristalização aumenta significativamente. A urina pode até mudar de cor, ficando mais escura e densa.Como prevenir pedras relacionadas à desidratação?: A recomendação mais simples para evitar pedras nos rins é garantir a ingestão adequada de líquidos, especialmente água. Um adulto saudável deve beber entre 2 a 3 litros de água por dia. Em regiões quentes ou após atividades físicas intensas, é importante aumentar a ingestão de líquidos para compensar a perda através do suor.A alimentação desempenha um papel fundamental na formação de pedras nos rins, especialmente quando se trata de dietas ricas em sódio e oxalato. Esses dois elementos estão diretamente ligados ao aumento do risco de cálculos renais.Sódio: O vilão oculto: O excesso de sódio na dieta pode levar a um aumento da quantidade de cálcio na urina, o que favorece a formação de pedras de cálcio. O sódio, encontrado em grandes quantidades em alimentos processados e industrializados, afeta a função renal ao reter mais cálcio nos rins, em vez de permitir que ele seja excretado de maneira eficiente.Alimentos ricos em sódio incluem salgadinhos, alimentos enlatados, embutidos, fast food, e até mesmo alguns tipos de queijos. Reduzir a ingestão desses alimentos pode ser uma medida preventiva importante.Oxalato: Um fator chave em certos tipos de pedras: O oxalato é um composto natural presente em muitos alimentos, como espinafre, beterraba, nozes e chocolate. Quando consumido em excesso, especialmente por pessoas predispostas, o oxalato pode se combinar com o cálcio na urina, formando pedras de oxalato de cálcio, o tipo mais comum de cálculos renais.Moderar o consumo de alimentos ricos em oxalato e garantir a ingestão adequada de cálcio podem ajudar a minimizar esse risco. Curiosamente, o cálcio dietético pode se ligar ao oxalato no intestino, reduzindo a absorção e a eliminação na urina.Certas condições metabólicas estão associadas a um risco aumentado de pedras nos rins, principalmente devido a alterações na química do corpo que afetam a composição da urina.Hiperparatireoidismo: O hiperparatireoidismo ocorre quando as glândulas paratireoides produzem hormônios em excesso, levando a níveis elevados de cálcio no sangue. Esse excesso de cálcio pode ser excretado pela urina, aumentando o risco de pedras de cálcio. Pacientes com hiperparatireoidismo devem ser monitorados de perto para evitar complicações renais.Gota: A gota é uma condição inflamatória que ocorre quando há um acúmulo excessivo de ácido úrico no sangue, o que também pode aumentar os níveis de ácido úrico na urina. Isso cria um ambiente favorável à formação de pedras de ácido úrico nos rins. O tratamento da gota com medicamentos que controlam o ácido úrico no sangue também pode ajudar a reduzir o risco de cálculos renais.Diabetes e síndrome metabólica: Pacientes com diabetes tipo 2 ou síndrome metabólica correm maior risco de desenvolver pedras nos rins, em parte devido ao impacto dessas condições no equilíbrio ácido-base da urina. O controle adequado do diabetes e o gerenciamento da síndrome metabólica podem reduzir o risco de formação de pedras.A genética também desempenha um papel importante na formação de pedras nos rins. Se você tem um histórico familiar de cálculos renais, o risco de desenvolvê-los também aumenta. Certas condições hereditárias, como a cistinúria, podem predispor indivíduos à formação de pedras de cistina, um tipo raro de cálculo renal.Cistinúria: A cistinúria é uma doença genética que resulta na excreção excessiva de cistina na urina, o que leva à formação de pedras de cistina. Essas pedras são particularmente difíceis de tratar e geralmente requerem cuidados médicos especializados.Além disso, mesmo sem doenças hereditárias específicas, a predisposição genética pode influenciar a forma como o corpo processa certos minerais e substâncias químicas, aumentando o risco de formação de pedras.A obesidade está fortemente associada ao risco de cálculos renais. Indivíduos com sobrepeso ou obesidade tendem a ter uma composição urinária que favorece a formação de pedras, como níveis elevados de ácido úrico, cálcio e oxalato. Além disso, a obesidade também está relacionada à síndrome metabólica, que pode alterar a química do corpo e afetar negativamente a função renal.Como a obesidade afeta a função renal? O excesso de peso pode aumentar a excreção de ácido úrico e cálcio pelos rins, criando um ambiente propício para a formação de cristais. Além disso, a obesidade está associada a um pH urinário mais baixo (urina mais ácida), o que favorece a formação de pedras de ácido úrico.Controle de peso e prevenção: A adoção de uma alimentação equilibrada e a prática de atividades físicas regulares são essenciais para a prevenção de pedras nos rins em indivíduos com sobrepeso. Perder peso de forma saudável pode reduzir significativamente o risco de formação de cálculos renais.O uso de certos medicamentos e suplementos também pode aumentar o risco de formação de pedras nos rins. Por exemplo, o uso prolongado de diuréticos pode alterar os níveis de minerais na urina, enquanto suplementos de vitamina D ou cálcio podem aumentar a excreção de cálcio, favorecendo a formação de pedras de cálcio.Além disso, alguns medicamentos usados para tratar condições como a gota ou doenças inflamatórias crônicas podem aumentar os níveis de ácido úrico ou outros compostos na urina, aumentando o risco de pedras.As pedras nos rins podem afetar qualquer pessoa, mas certos fatores de risco aumentam significativamente a probabilidade de uma pessoa desenvolver cálculos renais ao longo da vida. Esses fatores podem ser de origem genética, relacionados ao estilo de vida ou a condições médicas subjacentes. Conhecer esses fatores é essencial para a prevenção e o manejo adequado do problema. A seguir, explicaremos os principais fatores de risco para a formação de pedras nos rins.Ter um histórico familiar de cálculos renais é um dos fatores de risco mais significativos. Se um parente próximo, como um pai, mãe ou irmão, já teve pedras nos rins, o risco de desenvolver essa condição aumenta consideravelmente. A predisposição genética desempenha um papel importante, influenciando a forma como o corpo processa certos minerais e compostos químicos que contribuem para a formação de pedras.Como a genética influencia o risco? A hereditariedade pode afetar a forma como os rins lidam com substâncias como cálcio, oxalato e ácido úrico. Por exemplo, algumas pessoas podem herdar uma tendência para excretar cálcio em excesso pela urina (hipercalciúria), o que facilita a formação de pedras de cálcio. Além disso, condições hereditárias específicas, como a cistinúria, podem predispor o indivíduo a formar pedras de cistina.Prevenção em casos de histórico familiar: Mesmo que o histórico familiar seja um fator de risco, é possível reduzir a probabilidade de desenvolver pedras com mudanças no estilo de vida, como manter-se hidratado e adotar uma dieta balanceada.Uma dieta rica em proteínas animais, como carnes vermelhas, frango e peixes, também é um fator de risco importante para o desenvolvimento de pedras nos rins, especialmente as pedras de ácido úrico. A ingestão excessiva de proteínas aumenta a excreção de cálcio e ácido úrico na urina, além de reduzir o nível de citrato, uma substância que ajuda a prevenir a formação de pedras.O impacto das proteínas animais Quando o corpo processa proteínas animais, ele produz mais ácido úrico, que pode se cristalizar e formar pedras nos rins. Além disso, a maior quantidade de cálcio na urina associada à ingestão de proteínas animais aumenta o risco de formação de pedras de cálcio. O aumento da acidez da urina também favorece a cristalização de pedras de ácido úrico.Moderação é a chave: Não é necessário eliminar completamente o consumo de proteínas animais, mas moderar a ingestão e equilibrá-la com proteínas vegetais pode ajudar a reduzir o risco de cálculos renais.O uso de determinados medicamentos pode contribuir para a formação de pedras nos rins, especialmente em pessoas que já possuem outros fatores de risco. Medicamentos como diuréticos tiazídicos, suplementos de cálcio e antiácidos à base de cálcio podem aumentar a quantidade de cálcio na urina, favorecendo a formação de pedras de cálcio. Da mesma forma, certos medicamentos usados para tratar infecções do trato urinário ou gota podem afetar os níveis de ácido úrico e promover a formação de cálculos.Medicamentos e cálculos renais Medicamentos diuréticos são frequentemente prescritos para controlar a pressão arterial, mas podem aumentar a excreção de cálcio pelos rins. Suplementos de cálcio, usados para tratar ou prevenir a osteoporose, também podem aumentar a quantidade de cálcio excretada pela urina, especialmente se não forem tomados adequadamente.Além disso, alguns antiácidos, especialmente aqueles à base de cálcio, podem causar hipercalciúria (excesso de cálcio na urina), aumentando o risco de pedras de cálcio. Medicamentos usados para tratar infecções urinárias também podem alterar a química da urina e favorecer a formação de pedras de estruvita.Prevenção e uso consciente: Pacientes que precisam desses medicamentos devem consultar seu médico para discutir possíveis ajustes ou maneiras de minimizar o risco de formação de pedras.As infecções urinárias recorrentes são outro fator de risco significativo, especialmente no caso das pedras de estruvita. Essas pedras se formam em resposta a infecções bacterianas no trato urinário, que podem alterar o pH da urina e facilitar a cristalização de compostos como fosfato, amônio e magnésio.Como as infecções contribuem para as pedras Bactérias presentes nas infecções urinárias podem produzir urease, uma enzima que quebra a ureia na urina, aumentando os níveis de amônia. Essa alteração cria um ambiente favorável para a formação de cristais e, eventualmente, de pedras de estruvita. Mulheres, que são mais propensas a infecções urinárias, correm maior risco de desenvolver esse tipo de pedra.Prevenção de infecções urinárias: Manter bons hábitos de higiene, urinar frequentemente, especialmente após a relação sexual, e consumir líquidos regularmente podem ajudar a prevenir infecções urinárias e, consequentemente, a formação de pedras de estruvita.Pessoas com doenças intestinais, como a doença de Crohn, colite ulcerativa ou aqueles que passaram por cirurgias bariátricas, têm um risco aumentado de desenvolver cálculos renais. Essas condições podem afetar a absorção de nutrientes, resultando em alterações nos níveis de cálcio e oxalato na urina.Como as doenças intestinais afetam o risco de pedras Em indivíduos com doenças intestinais, a absorção de líquidos e certos nutrientes pode ser prejudicada, levando à desidratação e ao aumento da concentração de minerais na urina. Além disso, o intestino pode absorver mais oxalato, que é excretado pelos rins e pode se combinar com o cálcio para formar pedras de oxalato de cálcio.Gerenciamento de pedras em doenças intestinais: Para pacientes com essas condições, é importante manter uma hidratação adequada e seguir uma dieta personalizada que limite alimentos ricos em oxalato. O acompanhamento médico é essencial para ajustar o tratamento conforme necessário.A obesidade e o sedentarismo estão intimamente ligados a um maior risco de formação de cálculos renais. O excesso de peso pode afetar o metabolismo, alterando os níveis de cálcio e ácido úrico na urina. Além disso, indivíduos obesos tendem a ter um pH urinário mais baixo, o que favorece a formação de pedras de ácido úrico.O impacto do peso no risco de pedras O excesso de gordura corporal pode aumentar a excreção de ácido úrico e cálcio na urina, criando o ambiente ideal para a formação de cristais. Além disso, pessoas sedentárias podem ter uma menor ingestão de líquidos e, portanto, uma urina mais concentrada, o que aumenta o risco de pedras.Prevenção através do estilo de vida: A prática regular de exercícios físicos e a manutenção de um peso saudável são estratégias eficazes para reduzir o risco de pedras nos rins, além de melhorar a saúde geral.O risco de desenvolver pedras nos rins tende a aumentar com o envelhecimento. Isso ocorre porque, à medida que o corpo envelhece, a função renal pode ser afetada, reduzindo a eficiência com que os rins filtram os resíduos e regulam os níveis de minerais na urina.Idade e pedras nos rins Indivíduos mais velhos podem apresentar um risco maior devido à diminuição natural da função renal, além de fatores relacionados à saúde geral, como desidratação e uso prolongado de medicamentos. Também é comum que os idosos tenham mais condições de saúde que afetam o equilíbrio mineral, como hipertensão e diabetes.As pedras nos rins podem se manifestar de várias maneiras, dependendo do tamanho da pedra, de sua localização no trato urinário e do grau de obstrução que causam. Reconhecer os sintomas precocemente pode ajudar a identificar o problema e buscar tratamento antes que as complicações se agravem. Entre os principais sinais de alerta estão a dor intensa, alterações na urina e outros sintomas associados. A seguir, detalharemos os sintomas mais comuns para que o leitor possa entender o que esperar e quando procurar ajuda médica.A dor causada por uma pedra nos rins é frequentemente descrita como uma das dores mais intensas que uma pessoa pode experimentar. Esse sintoma ocorre quando a pedra se move dentro do rim ou desce pelo trato urinário, obstruindo o fluxo da urina.Cólica renal: O tipo de dor mais comum associado às pedras nos rins é a cólica renal. A dor normalmente começa de forma súbita, muitas vezes localizada na parte inferior das costas, abaixo das costelas, e pode irradiar para a região do abdômen, virilha ou genitais. A intensidade da dor pode variar, mas geralmente é intermitente, com picos de dor severa seguidos por breves períodos de alívio.Por que a dor é tão intensa? A dor ocorre porque a pedra bloqueia o fluxo da urina ao longo do ureter (o tubo que conecta os rins à bexiga). Esse bloqueio aumenta a pressão dentro do rim, causando o estiramento dos tecidos e a ativação dos nervos responsáveis pela sensação de dor. Dependendo do tamanho e da posição da pedra, a dor pode durar desde alguns minutos até várias horas.Localização da dor: A dor pode variar de acordo com a localização da pedra. Se a pedra estiver localizada no rim, a dor será sentida principalmente na parte inferior das costas. À medida que a pedra se move para o ureter, a dor pode irradiar para o abdômen ou a virilha. Muitas vezes, essa dor é confundida com problemas gastrointestinais ou dor muscular, dificultando o diagnóstico.Outro sintoma comum de pedras nos rins é a presença de sangue na urina, conhecida como hematúria. Esse sinal ocorre porque as pedras podem arranhar as paredes dos rins e do trato urinário à medida que se movem, causando pequenos sangramentos.Hematúria macroscópica: Em alguns casos, o sangue pode ser visível a olho nu, deixando a urina com uma coloração rosa, vermelha ou marrom. Esse é um sinal claro de que algo está errado no trato urinário e requer atenção médica imediata.Hematúria microscópica: Em outros casos, o sangue pode estar presente em quantidades tão pequenas que não é visível sem a ajuda de exames laboratoriais. Mesmo que o paciente não perceba mudanças na cor da urina, um exame de urina pode detectar a presença de sangue, indicando a necessidade de investigação adicional.Por que as pedras causam sangramento? À medida que a pedra se move pelos rins e pelo ureter, ela pode lesionar o tecido delicado das vias urinárias, causando pequenos cortes ou irritações que resultam em sangramento. Embora a presença de sangue na urina nem sempre seja visível, ela é um indicativo importante de que há algo obstruindo o trato urinário.Muitas pessoas com pedras nos rins experimentam náuseas e vômitos, especialmente quando a dor é intensa. Esses sintomas ocorrem como uma resposta à dor severa e ao desconforto causado pela obstrução no sistema urinário.Por que ocorrem náuseas e vômitos? O corpo humano tem várias maneiras de reagir à dor intensa, e uma dessas respostas é a ativação de reflexos que afetam o sistema digestivo. Quando a dor da cólica renal atinge um pico, o sistema nervoso pode desencadear náuseas e vômitos como uma reação reflexa ao estresse extremo que o corpo está sofrendo.Diferença entre causas gastrointestinais e renais: Embora náuseas e vômitos sejam sintomas comuns em muitas condições gastrointestinais, quando associados a dor nas costas ou no abdômen, podem ser um forte indicativo de problemas renais, especialmente se acompanhados de outros sinais como sangue na urina ou necessidade frequente de urinar.Outro sintoma que muitas pessoas com pedras nos rins experimentam é a necessidade frequente de urinar, mesmo que haja pouca ou nenhuma urina para ser eliminada. Esse sintoma é particularmente comum quando a pedra está localizada no ureter ou perto da bexiga.Urgência urinária: A presença de uma pedra nos rins pode causar irritação no sistema urinário, fazendo com que o paciente sinta vontade de urinar com mais frequência. No entanto, a quantidade de urina pode ser mínima ou inexistente, o que gera frustração e desconforto.Dor ao urinar: Em alguns casos, a micção pode ser dolorosa, especialmente se a pedra estiver obstruindo o ureter ou a bexiga. Isso pode resultar em uma sensação de queimação ou desconforto durante a micção, conhecida como disúria.Por que a urgência ocorre? A pedra pode causar espasmos nos músculos do ureter ou da bexiga, criando uma sensação constante de necessidade de urinar. Quando a pedra está próxima à bexiga, essa urgência pode ser mais pronunciada, pois a bexiga tenta expelir a pedra.Embora não seja um sintoma direto das pedras nos rins, febre e calafrios podem indicar uma infecção no trato urinário, que pode ocorrer como resultado da obstrução causada pela pedra. Uma infecção urinária grave associada a pedras nos rins pode ser perigosa e requer tratamento médico imediato.Quando a febre é preocupante? Se você tiver febre, calafrios e outros sinais de infecção, como dor ao urinar e urina turva ou com odor forte, isso pode indicar que a pedra causou uma infecção bacteriana nos rins ou na bexiga. As infecções renais, conhecidas como pielonefrite, são sérias e podem se espalhar pela corrente sanguínea, levando a uma condição potencialmente fatal chamada sepse.A importância do tratamento imediato: Se houver sinais de infecção, é crucial procurar atendimento médico imediato. O tratamento pode incluir antibióticos e, em alguns casos, a remoção urgente da pedra para aliviar a obstrução e prevenir danos aos rins.Além da presença de sangue, pedras nos rins também podem causar outras mudanças na aparência e no odor da urina. A urina pode parecer mais escura ou turva devido à concentração de minerais ou à presença de infecção.Cor da urina: A urina escura pode indicar desidratação, o que é um fator de risco para a formação de pedras. A presença de sedimentos ou uma coloração marrom-avermelhada pode indicar que há sangramento no trato urinário.Odor da urina: Se a urina tiver um cheiro particularmente forte ou desagradável, isso pode ser um sinal de infecção. A presença de bactérias no trato urinário pode alterar o odor da urina, tornando-o mais pungente.A prevenção é a chave para evitar a formação de pedras nos rins, especialmente para pessoas que já tiveram cálculos renais no passado ou estão em grupos de risco. Felizmente, adotar algumas mudanças simples no estilo de vida pode reduzir significativamente a probabilidade de desenvolver pedras. A seguir, abordaremos as melhores práticas para prevenir a formação de cálculos renais.A hidratação é uma das medidas preventivas mais eficazes contra a formação de pedras nos rins. Quando o corpo está bem hidratado, a urina é mais diluída, o que ajuda a impedir que minerais e compostos químicos se concentrem e cristalizem, formando cálculos.Por que a hidratação é fundamental? Beber água suficiente ao longo do dia garante que os rins possam filtrar as substâncias formadoras de pedras de forma mais eficiente, diluindo-as na urina e facilitando sua eliminação. A urina mais diluída também reduz o risco de cristalização, o primeiro passo na formação de uma pedra.Quanto de água devo beber? A quantidade ideal de água varia de pessoa para pessoa, mas, em geral, a recomendação é beber entre 2 a 3 litros de água por dia. Em dias quentes ou após a prática de atividades físicas intensas, é importante aumentar essa quantidade para compensar a perda de líquidos através do suor. Uma dica prática é observar a cor da urina: ela deve ser clara, quase incolor. Se estiver muito amarela ou concentrada, pode ser um sinal de que você não está bebendo água o suficiente.Outras opções de líquidos: Embora a água seja a melhor escolha, sucos cítricos, como suco de limão ou laranja, também podem ajudar na prevenção de pedras. Isso ocorre porque esses sucos contêm citrato, uma substância que inibe a formação de cristais de cálcio e ácido úrico.Uma alimentação equilibrada é outro pilar fundamental na prevenção de pedras nos rins. Certos alimentos podem aumentar a concentração de substâncias formadoras de cálculos na urina, enquanto outros podem ajudar a prevenir sua formação.Reduzir o consumo de sódio O excesso de sódio na dieta aumenta a quantidade de cálcio que os rins excretam na urina, o que favorece a formação de pedras de cálcio. Para reduzir o risco, é importante limitar o consumo de alimentos ricos em sódio, como:Alimentos processados e industrializados.Embutidos, como presunto, salsicha e bacon.Salgadinhos, sopas instantâneas e refeições congeladas.A Organização Mundial da Saúde (OMS) recomenda consumir menos de 2 gramas de sódio por dia (equivalente a 5 gramas de sal de cozinha). Uma maneira prática de reduzir o sódio é evitar adicionar sal à comida à mesa e optar por temperos naturais, como ervas e especiarias.Controlar a ingestão de oxalatos O oxalato é um composto natural presente em muitos alimentos que pode se combinar com o cálcio na urina, formando pedras de oxalato de cálcio. Alimentos ricos em oxalato incluem espinafre, beterraba, nozes, chocolate e chá preto. Embora não seja necessário eliminar completamente esses alimentos da dieta, pessoas com predisposição a pedras devem moderar seu consumo.Dicas para reduzir o efeito do oxalato: Combinar alimentos ricos em oxalato com fontes de cálcio, como laticínios, pode ajudar a reduzir a absorção de oxalato no intestino, o que diminui a quantidade excretada pelos rins.Embora possa parecer contraintuitivo, o consumo adequado de cálcio é essencial para prevenir a formação de pedras nos rins. O cálcio na dieta se liga ao oxalato no intestino, reduzindo sua absorção e, consequentemente, a quantidade de oxalato excretada pelos rins.Evitar suplementação excessiva de cálcio A suplementação de cálcio deve ser feita com cautela, especialmente em pessoas propensas a cálculos renais. Tomar suplementos de cálcio sem necessidade pode aumentar o risco de formação de pedras de cálcio, já que o excesso de cálcio é eliminado pelos rins. Sempre que possível, o cálcio deve ser obtido por meio da alimentação, com laticínios como leite, queijo e iogurte.Quanto de cálcio devo consumir? A quantidade diária recomendada de cálcio para adultos é de cerca de 1.000 a 1.200 mg, dependendo da idade e do sexo. Para evitar pedras nos rins, é importante alcançar essa quantidade por meio de alimentos ricos em cálcio, em vez de suplementos. No entanto, se a suplementação for necessária, ela deve ser feita sob orientação médica.Manter um estilo de vida saudável e ativo é uma das melhores maneiras de prevenir uma série de problemas de saúde, incluindo a formação de pedras nos rins. A obesidade e o sedentarismo estão associados a um risco maior de desenvolvimento de cálculos renais, devido a alterações metabólicas que podem aumentar a excreção de cálcio e ácido úrico.Prática regular de exercícios físicos A prática de atividades físicas ajuda a manter o peso corporal dentro de uma faixa saudável e melhora a função renal. Exercícios moderados, como caminhadas, natação ou andar de bicicleta, realizados pelo menos três vezes por semana, podem ter um impacto positivo na saúde dos rins.Como o sedentarismo afeta os rins? A falta de movimento pode contribuir para a estagnação de líquidos no corpo e aumentar a concentração de minerais na urina, facilitando a formação de pedras. Além disso, o acúmulo de gordura abdominal pode levar à resistência à insulina, que está relacionada a um risco aumentado de pedras de ácido úrico.Controle do peso corporal O excesso de peso está intimamente ligado à formação de pedras nos rins. Isso ocorre porque pessoas obesas tendem a ter níveis mais altos de ácido úrico na urina, além de um pH urinário mais baixo, o que favorece a formação de cálculos de ácido úrico. A perda de peso, especialmente quando combinada com uma dieta equilibrada e rica em nutrientes, pode reduzir significativamente o risco.Dicas para manter um peso saudável:Pratique exercícios físicos regularmente.Adote uma alimentação rica em vegetais, frutas e grãos integrais.Evite dietas extremas ou restritivas, que podem desestabilizar o equilíbrio metabólico do corpo.Dietas ricas em proteínas de origem animal, como carne vermelha, frango e frutos do mar, podem aumentar a excreção de ácido úrico e cálcio na urina, elevando o risco de formação de pedras de cálcio e ácido úrico.Impacto das proteínas animais nos rins As proteínas animais acidificam a urina, o que reduz a quantidade de citrato, uma substância que impede a formação de cálculos. Além disso, elas aumentam a eliminação de cálcio pelos rins, o que pode favorecer a formação de pedras. Para reduzir esse risco, é importante equilibrar o consumo de proteínas animais com proteínas vegetais, como feijões, lentilhas e tofu.Recomendações para uma dieta equilibrada:O consumo moderado de proteínas, com foco em uma dieta balanceada que inclua vegetais e grãos, pode ajudar a prevenir a formação de pedras nos rins. Pessoas com risco de pedras devem discutir com um nutricionista ou médico a quantidade ideal de proteína para sua dieta.O tratamento das pedras nos rins depende de vários fatores, como o tamanho, a localização e a composição da pedra, além dos sintomas que o paciente está apresentando. Em muitos casos, cálculos menores podem ser tratados com medidas conservadoras, enquanto pedras maiores ou que causam complicações podem exigir intervenções médicas ou cirúrgicas. A seguir, detalharemos as principais opções de tratamento para pedras nos rins, desde as abordagens menos invasivas até as técnicas cirúrgicas avançadas.Para pedras nos rins pequenas, que geralmente têm menos de 5 mm de diâmetro, o tratamento conservador pode ser eficaz. Isso envolve principalmente o aumento da ingestão de líquidos e o uso de medicamentos para aliviar os sintomas e facilitar a eliminação da pedra.Aumento da ingestão de líquidos Quando uma pedra é pequena, o aumento da ingestão de líquidos pode ajudar a “lavar” a pedra do sistema urinário. A recomendação é beber entre 2,5 a 3 litros de água por dia, o que ajuda a diluir a urina e a promover a eliminação natural do cálculo. Manter-se bem hidratado também pode ajudar a prevenir o crescimento da pedra ou a formação de novas.Como a água ajuda a eliminar a pedra?O fluxo constante de líquidos através dos rins e do trato urinário aumenta a probabilidade de que a pedra seja empurrada pela urina até ser eliminada. Além disso, a ingestão de líquidos ajuda a prevenir o aumento da concentração de substâncias que podem formar novos cálculos.Medicamentos para aliviar os sintomas Durante o processo de eliminação de uma pedra, os sintomas

podem ser controlados com medicamentos. Analgésicos, como anti-inflamatórios não esteroides (AINEs) e, em casos mais graves, opióides, podem ser prescritos para controlar a dor intensa. Além disso, relaxantes musculares, como os alfa-bloqueadores (por exemplo, tansulosina), podem ajudar a relaxar os músculos do ureter, facilitando a passagem da pedra.Medicamentos para prevenir novas pedras: Dependendo do tipo de cálculo, medicamentos específicos podem ser prescritos para prevenir a formação de novas pedras. Por exemplo, diuréticos tiazídicos podem ajudar a reduzir os níveis de cálcio na urina, enquanto alopurinol pode ser utilizado para reduzir o ácido úrico em pacientes com pedras de ácido úrico.Quando as pedras são grandes demais para serem eliminadas naturalmente, uma opção comum e minimamente invasiva é a litotripsia extracorpórea por ondas de choque (LECO), que utiliza ondas de choque para fragmentar as pedras, facilitando sua eliminação através da urina.Como funciona a litotripsia? A litotripsia é realizada com a utilização de um dispositivo que gera ondas de choque direcionadas ao cálculo renal. Essas ondas atravessam o corpo e atingem a pedra, quebrando-a em fragmentos menores que podem ser eliminados com mais facilidade pela urina. O procedimento é geralmente realizado sob anestesia local ou sedação leve, e o paciente pode retornar para casa no mesmo dia.Vantagens da litotripsia: Por ser um procedimento não invasivo, a litotripsia apresenta um tempo de recuperação rápido e poucos efeitos colaterais. No entanto, pode haver desconforto ou dor durante a eliminação dos fragmentos de pedra após o procedimento.Quando a litotripsia é indicada? A litotripsia é recomendada para pedras que estão no rim ou no ureter e que são grandes demais para serem eliminadas naturalmente, mas não tão grandes a ponto de necessitarem de uma cirurgia invasiva. O procedimento é eficaz para a maioria dos cálculos renais, mas sua eficácia pode variar dependendo do tamanho e da composição da pedra.Para pedras localizadas no ureter ou em casos onde a litotripsia não é eficaz, a ureteroscopia é uma técnica minimamente invasiva utilizada para remover ou fragmentar as pedras diretamente. Este procedimento é realizado com a inserção de um pequeno endoscópio através da uretra até o ureter ou rim, permitindo que o cirurgião visualize a pedra e a remova ou a fragmente.Como funciona a ureteroscopia? Durante a ureteroscopia, um ureteroscópio (um tubo fino e flexível com uma câmera na ponta) é introduzido através da uretra e passa pela bexiga até alcançar a pedra no ureter ou no rim. O cirurgião pode, então, usar um laser ou outros instrumentos para fragmentar a pedra em pedaços menores ou removê-la completamente.Quando a ureteroscopia é indicada?A ureteroscopia é recomendada quando a pedra é grande ou está localizada em uma posição onde a litotripsia não é eficaz. Também é uma opção para pacientes que não podem se submeter à litotripsia devido a condições médicas específicas ou para aqueles que não tiveram sucesso com outros métodos.Recuperação após ureteroscopia: A recuperação geralmente é rápida, mas o paciente pode sentir desconforto ou dor leve após o procedimento, especialmente durante a micção. Pode ser necessário o uso de uma sonda temporária (stent) para garantir que o ureter permaneça aberto enquanto cicatriza.Para pedras muito grandes ou complexas, a nefrolitotomia percutânea (NLP) é uma opção de tratamento mais invasiva, porém eficaz. Este procedimento envolve a remoção cirúrgica da pedra através de uma pequena incisão nas costas, diretamente no rim.Como funciona a nefrolitotomia percutânea? Durante a NLP, o cirurgião faz uma pequena incisão nas costas e insere um nefroscópio (um tubo fino com uma câmera) diretamente no rim. Instrumentos especiais são usados para quebrar e remover as pedras maiores. A NLP é realizada sob anestesia geral e é indicada para pedras que são grandes demais para serem tratadas com litotripsia ou ureteroscopia.Quando a nefrolitotomia percutânea é necessária?A NLP é indicada para pedras muito grandes (geralmente maiores que 2 cm), pedras complexas que ocupam várias partes do rim ou em casos onde outros tratamentos menos invasivos falharam. Embora seja uma cirurgia mais invasiva, a NLP oferece altas taxas de sucesso na remoção de grandes cálculos.Recuperação após NLP: A recuperação de uma nefrolitotomia percutânea é mais longa do que a de procedimentos menos invasivos. O paciente pode precisar permanecer no hospital por alguns dias, e a recuperação total pode levar algumas semanas.Após o tratamento de uma pedra nos rins, é essencial adotar medidas preventivas para evitar a formação de novas pedras. Isso inclui manter-se hidratado, adotar uma alimentação equilibrada com redução no consumo de sódio e oxalatos, e, em alguns casos, tomar medicamentos prescritos pelo médico.Hidratação adequada Manter-se hidratado após o tratamento é fundamental para evitar a recorrência de pedras. Beber ao menos 2,5 litros de água por dia dilui a urina e impede a concentração de substâncias que formam cálculos.Dieta balanceada e medicamentos Após a análise do tipo de pedra, o médico pode recomendar ajustes na dieta e, se necessário, o uso de medicamentos que ajudem a prevenir a formação de novos cálculos.As pedras nos rins são uma condição comum, mas potencialmente dolorosa e perigosa, que pode afetar pessoas de todas as idades. Embora alguns fatores, como a genética, possam predispor certos indivíduos a desenvolver pedras nos rins, a maioria dos casos pode ser evitada ou gerenciada com mudanças no estilo de vida e cuidados médicos adequados. Entender as causas, reconhecer os sintomas e adotar estratégias de prevenção é essencial para evitar complicações mais graves.Um dos aspectos mais importantes na prevenção das pedras nos rins é a adoção de hábitos saudáveis. Pequenas mudanças no dia a dia podem reduzir significativamente o risco de formação de novos cálculos e melhorar a qualidade de vida, especialmente para aqueles que já tiveram um histórico de cálculos renais.Manter-se hidratado: A hidratação é fundamental para diluir a urina e impedir a cristalização de minerais que formam as pedras. Beber água ao longo do dia, especialmente após atividades físicas ou em ambientes quentes, é uma das formas mais simples e eficazes de prevenir pedras nos rins. Além disso, a ingestão de líquidos cítricos, como suco de limão, pode ajudar a aumentar os níveis de citrato na urina, um composto que inibe a formação de cristais de cálcio e ácido úrico.Adotar uma alimentação equilibrada: Uma dieta rica em frutas, vegetais e grãos integrais, combinada com a moderação no consumo de alimentos ricos em sódio e oxalato, pode fazer uma grande diferença na prevenção de cálculos renais. Evitar o excesso de proteínas animais e controlar a ingestão de cálcio também são medidas eficazes para manter o sistema urinário saudável.Prática de atividades físicas: O exercício regular não apenas melhora a saúde geral, mas também contribui para o bom funcionamento dos rins. Manter um peso saudável ajuda a evitar desequilíbrios metabólicos que podem levar à formação de pedras, especialmente pedras de ácido úrico.Identificar os sintomas de pedras nos rins precocemente é crucial para prevenir complicações graves. A dor intensa nas costas ou no abdômen, a presença de sangue na urina, a urgência urinária e os sintomas de infecção, como febre e calafrios, são sinais de alerta que não devem ser ignorados. Quanto mais cedo for feito o diagnóstico e iniciado o tratamento, menor será o risco de complicações como infecções graves, danos aos rins ou bloqueio completo do fluxo urinário.Quando procurar ajuda médica? Ao notar qualquer um dos sintomas descritos, é essencial procurar um médico imediatamente. Um urologista pode avaliar a gravidade do problema através de exames de imagem, como ultrassonografia ou tomografia computadorizada, e determinar o melhor curso de ação. Para pedras pequenas, o aumento da ingestão de líquidos pode ser suficiente, mas pedras maiores podem exigir tratamentos como litotripsia ou cirurgia.Prevenção de complicações: Se as pedras nos rins não forem tratadas adequadamente, podem ocorrer complicações como infecções urinárias recorrentes, obstrução do ureter e até danos permanentes aos rins. Portanto, o acompanhamento médico regular é fundamental para monitorar a saúde renal e ajustar as estratégias de prevenção e tratamento, conforme necessário.Para pessoas que já tiveram pedras nos rins, a chance de desenvolver novos cálculos pode ser maior. Nesses casos, o acompanhamento regular com um urologista é essencial para monitorar a função renal e identificar possíveis alterações na composição da urina que possam predispor à formação de novas pedras.Exames periódicos Exames de urina e sangue podem ajudar a monitorar os níveis de cálcio, oxalato e ácido úrico, enquanto exames de imagem, como ultrassonografia, podem detectar a presença de pedras em estágio inicial. O monitoramento regular permite a intervenção precoce, antes que os sintomas se tornem graves.Medicamentos preventivos: Dependendo do tipo de pedra que o paciente desenvolve, o médico pode recomendar o uso de medicamentos para reduzir a excreção de cálcio, ácido úrico ou outras substâncias formadoras de cálculos. Além disso, ajustes na dieta e a ingestão de suplementos, como citrato de potássio, podem ser necessários para evitar o desenvolvimento de novas pedras.Um dos aspectos mais importantes na prevenção de pedras nos rins é o envolvimento ativo do paciente no cuidado com a própria saúde. Entender a importância de seguir as orientações médicas e fazer mudanças no estilo de vida é crucial para reduzir o risco de novas pedras e complicações.Educação sobre a condição Pacientes que entendem os fatores de risco, os sintomas e as opções de tratamento têm mais chances de sucesso na prevenção de pedras nos rins. É importante que os pacientes se informem sobre a sua condição e trabalhem em parceria com seu médico para encontrar as melhores estratégias preventivas.Participação ativa: Isso pode incluir mudanças na dieta, aumento da ingestão de líquidos, uso de medicamentos conforme prescrito e monitoramento dos sintomas. Ao adotar uma abordagem proativa, os pacientes podem reduzir significativamente o risco de recorrência.As pedras nos rins são uma condição tratável e, na maioria dos casos, evitável. A adoção de hábitos saudáveis, como uma boa hidratação, alimentação equilibrada e a prática de exercícios físicos, são fundamentais para manter os rins em boas condições. Além disso, é essencial que as pessoas reconheçam os sintomas de pedras nos rins e procurem tratamento o mais rápido possível para evitar complicações maiores.Compromisso com a prevenção: Manter-se informado sobre os fatores de risco e comprometer-se com a prevenção pode ajudar a evitar o desconforto e os riscos associados às pedras nos rins. Consultas regulares com um urologista, monitoramento contínuo e um estilo de vida saudável são a base para uma saúde renal duradoura. Apresentado por Dra. Carolina Figurelli, Urologista em Porto AlegreOs cálculos renais, popularmente conhecidos como pedras nos rins, são formações sólidas que ocorrem devido ao acúmulo de cristais na urina. Essa condição pode causar desde desconforto leve até dores intensas, conhecidas como cólica renal.Mas o que exatamente leva à formação dessas pedras? Existem diversos fatores que aumentam o risco de desenvolver cálculos renais, incluindo genética, dieta, desidratação, distúrbios metabólicos e uso de certos medicamentos. Neste artigo, vamos explorar as principais causas e como reduzir esse risco.1. Fatores Genéticos e Predisposição HereditáriaSe você tem histórico familiar de pedras nos rins, suas chances de desenvolvê-las são maiores. Algumas condições hereditárias aumentam essa predisposição, como: Cistinúria – Doença genética rara que causa acúmulo de cistina na urina, levando à formação de cálculos. Hiperoxalúria Primária – Distúrbio que eleva os níveis de oxalato na urina, favorecendo a cristalização. Histórico Familiar de Cálculos Renais – Estudos mostram que pessoas com parentes próximos que já tiveram pedras nos rins têm maior risco de desenvolvê-las. Prevenção: Mesmo com predisposição genética, é possível minimizar o risco com hábitos saudáveis, como hidratação adequada e controle da alimentação.2. Baixa Ingestão de Água e DesidrataçãoA falta de hidratação é um dos principais fatores para o desenvolvimento de cálculos renais. A urina mais concentrada facilita a cristalização de substâncias como cálcio, oxalato e ácido úrico, levando à formação das pedras. Como evitar?✔ Beba pelo menos 2 a 3 litros de água por dia, especialmente em dias quentes ou ao praticar exercícios.✔ Monitore a cor da urina – quanto mais clara, melhor a hidratação.✔ Evite bebidas açucaradas e refrigerantes, pois podem aumentar o risco de cálculos.3. Alimentação Rica em Sódio, Proteínas e OxalatoA dieta tem grande influência na formação de pedras nos rins. Certos alimentos favorecem o acúmulo de substâncias na urina, aumentando o risco de cálculos. Alimentos que podem aumentar o risco: Sal em excesso – Estimula a eliminação de cálcio na urina, aumentando a formação de cálculos. Proteína animal em excesso – Carnes vermelhas e frutos do mar aumentam os níveis de ácido úrico, favorecendo cálculos desse tipo. Oxalato – Encontrado em espinafre, beterraba, chocolate e nozes, pode se ligar ao cálcio na urina e formar pedras. Dicas para uma dieta equilibrada:✔ Reduza o consumo de sal e alimentos processados.✔ Combine alimentos ricos em oxalato com cálcio (ex.: espinafre com queijo) para reduzir a absorção de oxalato.✔ Equilibre proteínas animais e vegetais para minimizar a formação de ácido úrico na urina.4. Distúrbios Metabólicos e Doenças AssociadasAlgumas condições médicas podem aumentar o risco de cálculos renais, incluindo: Obesidade – Relacionada a alterações metabólicas que elevam a excreção de substâncias formadoras de cálculos. Diabetes Tipo 2 – Associado a urina mais ácida, que favorece cálculos de ácido úrico. Hiperparatireoidismo – Aumento do hormônio da paratireoide, resultando em mais cálcio na urina. Infecções urinárias recorrentes – Podem levar à formação de cálculos de estruvita.⚠ Recomendações:✔ Mantenha um peso saudável e controle doenças crônicas.✔ Faça check-ups regulares para monitorar a função renal e metabólica.5. Uso Excessivo de Suplementos e MedicamentosO consumo exagerado de certos suplementos e remédios pode contribuir para a formação de cálculos renais. Entre os principais estão: Suplementos de cálcio – Quando consumidos em excesso, podem aumentar a excreção de cálcio na urina. Vitamina C em doses elevadas – O corpo pode converter o excesso de vitamina C em oxalato, aumentando o risco de cálculos. Diuréticos tiazídicos – Embora possam ajudar a reduzir cálculos em alguns casos, também podem causar desidratação se não houver hidratação adequada. Dica: Sempre consulte um médico antes de iniciar suplementos e siga as recomendações corretas para evitar problemas renais.Conclusão: Como Reduzir o Risco de Pedras nos Rins?✔ Beba bastante água diariamente.✔ Modere o consumo de sódio, proteínas e alimentos ricos em oxalato.✔ Controle o peso e trate doenças metabólicas.✔ Evite suplementos desnecessários sem orientação médica.✔ Faça check-ups regulares para avaliar a função renal.Se você tem histórico familiar ou já teve cálculos renais, consulte um urologista para um acompanhamento adequado.A Dra. Carolina Figurelli, Urologista em Porto Alegre, oferece atendimento especializado para diagnóstico, tratamento e prevenção de pedras nos rins. Agende sua consulta e cuide da sua saúde renal!